



COLECȚIA EXAMENE

Monica Alexandrescu

CULEGERE DE EXPLICAȚII
ALE RĂSPUNSURILOR LA SUBIECTELE
DE LA EXAMENELE DE ADMITERE
LA FACULTATEA DE DREPT,
UNIVERSITATEA DIN BUCUREȘTI

Economie

Gândire critică

Monica Alexandrescu

CULEGERE DE EXPLICAȚII

ale răspunsurilor la subiectele
de la examenele de admitere
la Facultatea de Drept,
Universitatea din București

Economie

Gândire critică

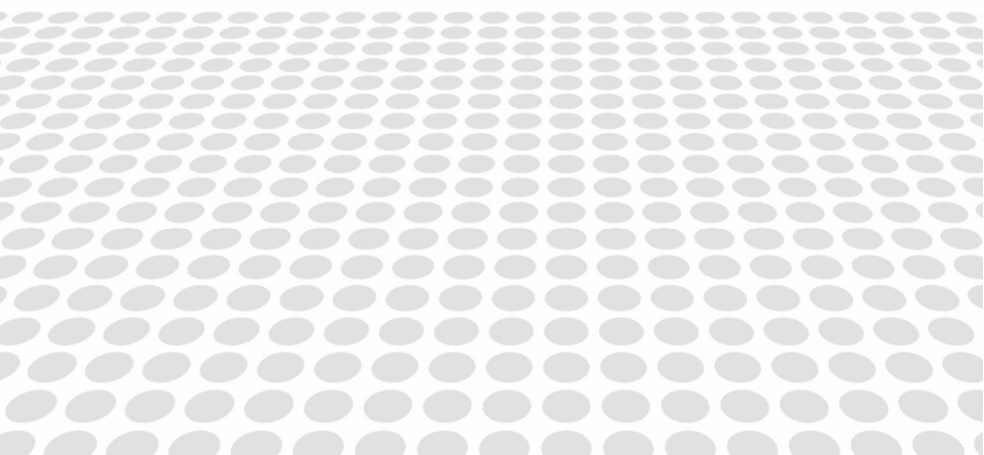

Universul Juridic

București

-2023-

Economie

Explicații ale răspunsurilor la subiectele de la examenele de admitere

22 iulie 2015*

Grila nr. 1

61. d

Majorarea cu 10% înseamnă că $d_1 = 110\%d_0$. Astfel, $\frac{110}{100} \cdot 7\% = 7,7\%$, ceea ce este echivalent cu 0,077.

62. d

Creșterea ofertei dintr-un bun conduce la scăderea prețului bunului respectiv, care devine astfel mai atractiv decât bunurile substituibile acestuia (sunt substituibile bunurile care satisfac aceeași nevoie și pot fi utilizate alternativ). Astfel, creșterea ofertei pentru portocale duce la scăderea prețului acestora și la scăderea cererii pentru mandarine.

Răspunsurile a și b sunt greșite deoarece bunurile respective sunt complementare și creșterea ofertei pentru un bun duce la scăderea prețului acestui bun și la creșterea cererii. Cum bunurile complementare nu pot fi utilizate decât împreună, va crește și cererea pentru bunul complementar.

Răspunsul c este greșit deoarece între cele două bunuri nu există nicio legătură și modificarea ofertei

* Vă recomandăm să consultați individual subiectele date la concursul de admitere la Facultatea de Drept, Universitatea din București, pe site-ul instituției, drept.unibuc.ro, secțiunea *Concurs de admitere*, rubrica *Studii de licență – Învățământ cu frecvență*, litera C. *Subiecte la concursurile anterioare*.

unuia nu influențează în niciun fel cererea pentru celălalt.

63. b

Salariul real variază în același sens cu salariul nominal și în sens invers față de nivelul prețurilor. Dacă salariul nominal crește cu 6%, iar prețurile cresc cu 9% (mai mult decât crește salariul nominal), atunci salariul real scade. Este deci falsă afirmația că acesta crește.

Răspunsurile a, c și d sunt adevărate, deci nu vor fi alese, deoarece se cere identificarea răspunsului fals.

64. d

Piața mondială se referă la relații economice între agenți economici din țări diferite.

65. d

Raționalitatea se referă la obținerea unor rezultate cât mai bune, cu eforturi cât mai mici. Astfel, utilizarea tehnologiilor superioare și diminuarea risipei de resurse sunt un efect al creșterii raționalității.

Răspunsurile a, b și c sunt greșite pentru că presupun risipa de resurse, ceea ce este incompatibil cu raționalitatea.

66. c

Spre deosebire de obligațiuni (care au valabilitate până la scadență), acțiunile au valabilitate atât timp cât firma emitentă există pe piață, indiferent dacă firma are sau nu profit, dacă profitul se distribuie sau nu sub formă de dividende.

67. a

Un bun este un bun economic atunci când se obține cu efort (bunurile libere se obțin fără efort).

Gândire critică

Explicații ale răspunsurilor la subiectele de la
examenle de admitere 2022

Simulare 1 mai 2022*

Grila nr. 1

81. **a**

Noțiunea „roman de aventuri” este specie pentru „beletristică”.

82. **b**

Răspunsurile a și c sunt adevărate, dar caracterizează termenul din punct de vedere extensional.

83. **b**

Este raportul stabilit între propozițiile particulare, SiP și SoP. Acesta este raportul de subalternare. Potrivit acestui raport, propozițiile subcontrare pot fi în același timp și sub același raport adevărate, dar nu pot fi false.

84. **c**

Regula adecvării se referă la raportul de identitate dintre definit și definitor. Dacă nu se respectă acest raport, între definit și definitor va fi o relație de ordonare, definiția fiind prea largă sau prea îngustă.

* Vă recomandăm să consultați individual subiectele date la concursul de admitere la Facultatea de Drept, Universitatea din București, pe site-ul instituției, drept.unibuc.ro, secțiunea *Concurs de admitere*, rubrica *Studii de licență – Învățământ cu frecvență*, litera C. *Subiecte la concursurile anterioare*.

85. **a**

Se verifică prin metoda diagramelor Venn sau prin orice altă metodă.

86. **b**

87. **c**

88. **c**

89. **d**

90. **d**

Propoziția dată este SiP. Prin conversiune aceasta devine PiS, iar obversa propoziției PiS este P**on**nS.

91. **b**

92. **a**

Implicația este adevărată dacă atât antecedentul (primul termen), cât și consecventul (al doilea termen) sunt propoziții adevărate.

93. **c**

În acest caz este o implicație în care antecedentul („Alina merge la film”) este o propoziție falsă. Orice valoare de adevăr ar avea consecventul unei implicații cu antecedent fals, implicația va fi adevărată.

94. **b**

Expresia „nu este adevărat că” indică faptul că implicația care urmează este falsă. Implicația este falsă într-un singur caz, acela în care antecedentul este adevărat și consecventul este fals. În acest caz, este adevărat că „Alina merge la muzeu și la film”, dar este fals că „Raluca merge la cofetărie”.